



**TRAMO CRONOMETRADO EN  
SUBIDA  
"I SUBIDA AL PICO DE SAN PEDRO"  
27 Y 28 DE NOVIEMBRE DE 2020**



**COMPLEMENTO Nº 4 AL REGLAMENTO PARTICULAR**

<b>1.-UBICACIÓN Y DISTRIBUCIÓN DE ASISTENCIAS</b>	<b>2</b>
<b>2.- PUBLICIDAD OBLIGATORIA</b>	<b>4</b>

## 1.-UBICACIÓN Y DISTRIBUCIÓN DE ASISTENCIAS

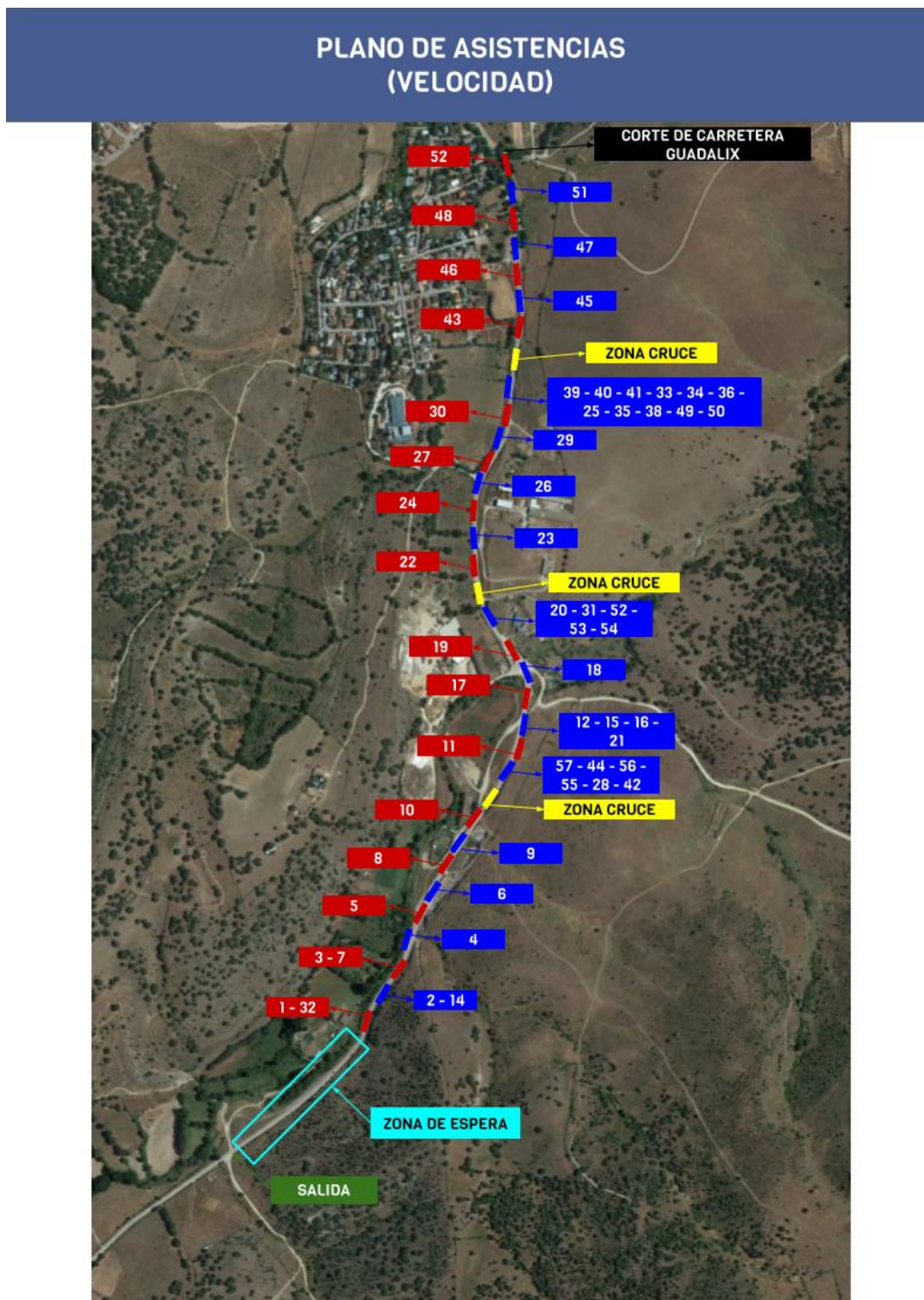

**PLANO DE ASISTENCIAS  
(REGULARIDAD)**

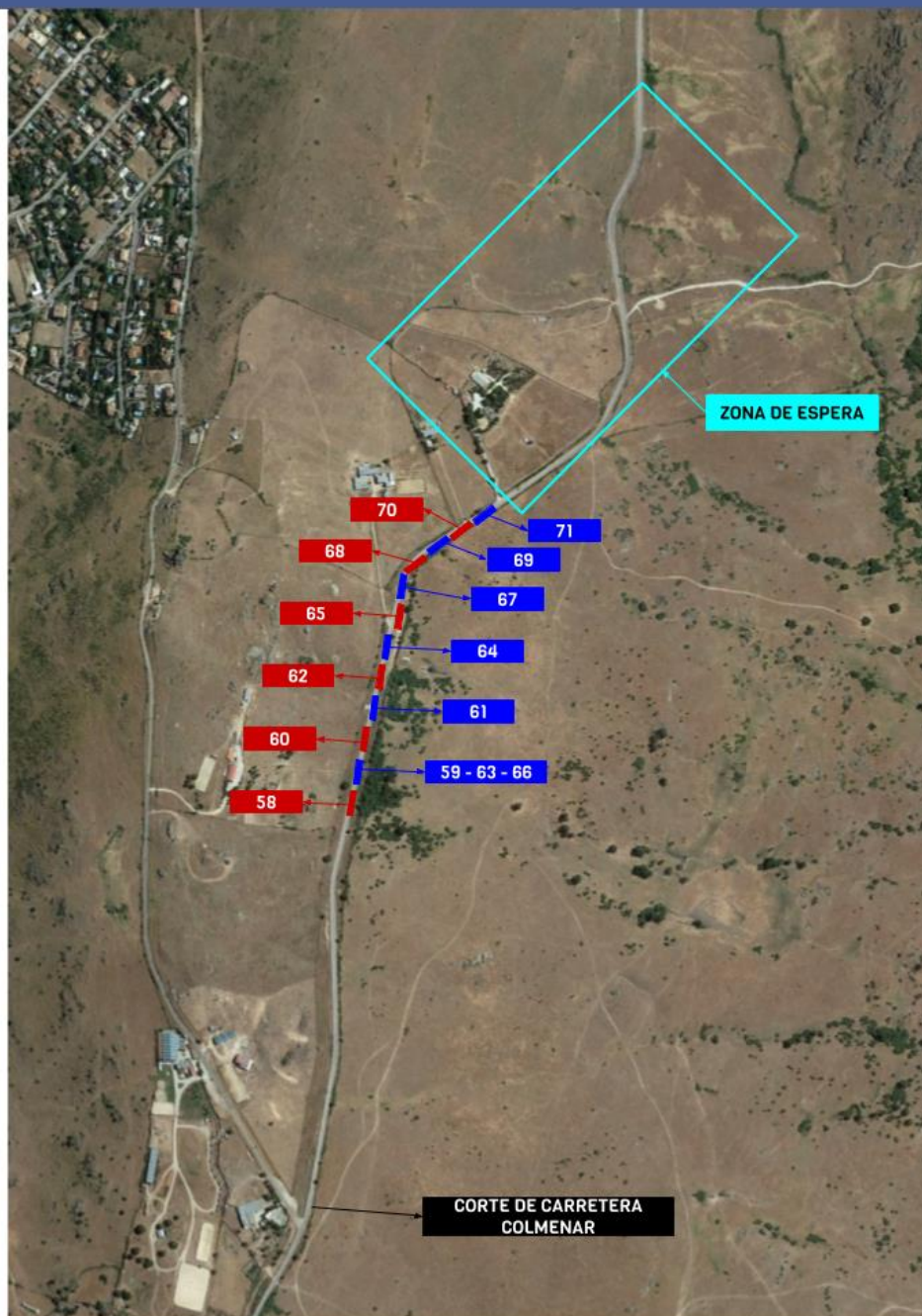





**TRAMO CRONOMETRADO EN  
SUBIDA  
"I SUBIDA AL PICO DE SAN PEDRO"  
27 Y 28 DE NOVIEMBRE DE 2020**



## 2.- PUBLICIDAD OBLIGATORIA

- Puertas delanteras:



**Ayuntamiento de Guadalix de la Sierra**



**RENAULT  
COLMENAR  
AUTOMOTOR**



- Luna trasera:



FEDERACION DE AUTOMOVILISMO DE MADRID

Queda aprobado el presente  
reglamento a efectos deportivos

26-11-2020

MADRID