

COMPLEMENTO Nº 2 AL REGLAMENTO PARTICULAR

1.- CUADRO OFICIALES	1
2.- UBICACIÓN DE ENTREGA DE DOCUMENTACIÓN Y TÉCNICAS (VIERNES)	3
3.- HORARIO ENTREGA DE DOCUMENTACIÓN Y VERIFICACIONES TÉCNICAS. (VIERNES)	4
4.- UBICACIÓN PARQUE VIGILADO NOCTURNO (VIERNES)	6
5.- UBICACIÓN DE ENTREGA DE DOCUMENTACIÓN Y VERIFICACIONES TÉCNICAS (SÁBADO)	7
6.- HORARIO ENTREGA DE DOCUMENTACIÓN Y VERIFICACIONES TÉCNICAS (SÁBADO)	7
7.- UBICACIÓN Y HORARIO DE CONTROL PREVIO COVID-19 (SÁBADO)	8
8.- UBICACIÓN PARQUE CERRADO (SÁBADO)	11

1.- CUADRO OFICIALES

Función	Nombre	Licencia
Comisarios Deportivos		
Presidente	Francisco Fernández Irene Tamayo Pozo Severino Rodriguez	CD/I-00450-ESP CD-0049-M CD-0026-CL
Director de Carrera	José Ignacio Tamayo Ortega	DC-0003-M
Director de Seguridad	Alberto Tébar Padilla	DC-0048-M
Observador Delegado	Joan Nadal	TBA
Observador F.M.A.	Alfonso Jiménez Jorge	DC-0153-M
Secretaría	Ana María Hueso	SC/I-0011-ESP
Coordinador General	Antonio Orio López-Tulla	JDA-0023-M
Responsable de Cronometraje	Paloma Pozo Martínez	JOB-0005-M

Técnicos

Delegado F.M.A.	J. Manuel Esteban Dueñas	JOC-0126-M
Responsable	Julio Castrejón	JOC-0175-M
	Jorge de Iscar	OC-0054-M
	Francisco Córdoba	JOC-0017-M
	Andrés Merino Berraco	JOC -0002-CM
	Moises Merino Martínez	OC-0002-CM

Megafonía

Alfonso Jiménez Jorge	DC-0153-M
Montserrat Yagüe	OD-0313-M
Manuel Rodríguez	OP-0317-M

Coche 0

Antonio Albacete	IC-0037-ESP
Antonio Albacete Jr.	P-0064-M

Coche SEG. 1

Alberto Tébar Padilla	DC-0048-M
-----------------------	-----------

Coche SEG. 2

Victoria González	JDA-0024-M
-------------------	------------

Cronometradores

Julian de Frutos	OB-0073-M
Edith Villarreal	OB-0093-M
Sergio Jimenez	OB-0265-M
Mar Viejo	OB-0090-M
Daniel Rodriguez García	OB-0043-CL
M. Carmen Requena López	OB-0025-CL

Rutas

Anabel de Dios	OD-0178-M
Juan Luis Pizarro	OD-0061-M
Fernando Duro	OB-0032-M
Cristian Prieto	OD-0194-M
Jose Antonio Barbera	OB-0115-M
Raúl Rubio	OB-0275-M
José Félix Vélez	OD-0294-M
Alfonso Gómez Galan	OD-0039-M
Jose Antonio Rebollo	OD-0111-M
Esther Escribano	OD-0025-M
Jose Luis Arteaga	OD-0084-M
Katia Ferera	OD-0141-M

Malena Barbaresi de Dios	OD-0258-M
Lorena Cantero Manzano	OD-0191-M
Juan Manuel Rubio Bellod	OD-0105-M
Sergio Viejo	OD-0139-M
Daniel Viejo	OD-0198-M

Responsable Cortes carretera	Santiago Ureña	JDA-0031-M
Responsable Asistencias	Javier García Peña	JDA-0080-M
Responsable Parque Cerrado	Pascual Dimas	JDA-0027-M

2.- UBICACIÓN DE ENTREGA DE DOCUMENTACIÓN Y TÉCNICAS (VIERNES)

Las verificaciones tanto técnicas como administrativas se realizarán durante la tarde del viernes en la Carretera de Navalafuente esquina Calle Artes (40.787485, -3.691090).

Se realizará **sin público** y los participantes deberán **acceder desde la rotonda de la carretera M-608 con M-625**.





IMPORTANTE:

- Una vez se acceda dentro de la nave, los vehículos deberán desplazarse con el motor apagado.
- Los Monoplazas pueden hacer las verificaciones técnicas encima de su carro

3.- HORARIO ENTREGA DE DOCUMENTACIÓN Y VERIFICACIONES TÉCNICAS. (VIERNES)

La **entrega de documentación** de la prueba y dorsales se hará en el siguiente horario. Por coincidencia de actos, es posible que algunos vehículos sean verificados en primera instancia sin tener los dorsales colocados. Esto será verificado después en segunda instancia.

Nº	HORA	Nº	HORA	Nº	HORA
54	15:00	33	15:38	12	16:16
53	15:02	32	15:40	11	16:18
52	15:04	31	15:42	10	16:20
51	15:06	30	15:44	9	16:22
50	15:08	29	15:46	8	16:24
49	15:10	27	15:48	7	16:26
48	15:12	26	15:50	6	16:28
47	15:14	25	15:52	5	16:30
46	15:16	24	15:54	4	16:32
44	15:18	23	15:56	3	16:34
42	15:20	22	15:58	2	16:36
41	15:22	21	16:00	1	16:38
40	15:24	20	16:02	57	16:40
39	15:26	19	16:04	56	16:42
38	15:28	18	16:06	55	16:44
37	15:30	17	16:08	45	16:46
36	15:32	16	16:10	43	16:48
35	15:34	15	16:12		
34	15:36	14	16:14		

Las **verificaciones técnicas** se harán siguiendo este orden:

CALLE 1		CALLE 2		CALLE 2	
Nº	HORA	Nº	HORA	Nº	HORA
54	15:15	53	15:15	52	15:15
51	15:25	50	15:25	49	15:25
48	15:35	47	15:35	46	15:35
44	15:45	42	15:45	41	15:45
40	15:55	39	15:55	38	15:55
37	16:05	36	16:05	35	16:05
34	16:15	33	16:15	32	16:15
31	16:25	30	16:25	29	16:25
27	16:35	26	16:35	25	16:35
24	16:45	23	16:45	22	16:45
21	16:55	20	16:55	19	16:55
18	17:05	17	17:05	16	17:05
15	17:15	14	17:15	12	17:25
11	17:25	10	17:25	9	17:35
8	17:35	7	17:35	6	17:45
5	17:45	4	17:45	3	17:55
2	17:55	1	17:55	57	18:05
56	18:05	55	18:05	45	18:15
43	18:15				

4.- UBICACIÓN PARQUE VIGILADO NOCTURNO (VIERNES)

Todos los participantes que quieran dejar su vehículo en el parque vigilado nocturno deberán dejarlos antes de las 19:00h y recogerlos el sábado a las 6:45h.

Allí mismo habrá habilitado un espacio para dejar los carros.

Los vehículos que no tengan permiso de circulación, saldrán a las 6:45 en caravana neutralizada y siguiendo las órdenes de la organización, hasta las asistencias. Así mismo, si se prefiere ir por libre y moverse en carro, deberá de pasar la noche encima de él.

Aviso: el camino desde esta ubicación hasta las asistencias cuenta con algún resalto. Todo aquel vehículo que esto le resulte una dificultad, recomendamos que duerma encima de su carro.

La ubicación es en el mismo lugar donde se hacen las verificaciones técnicas y administrativas.

5.- UBICACIÓN DE ENTREGA DE DOCUMENTACIÓN Y VERIFICACIONES TÉCNICAS (SÁBADO)

En carpa **control Covid-19** situada al lado de Dirección de Carrera

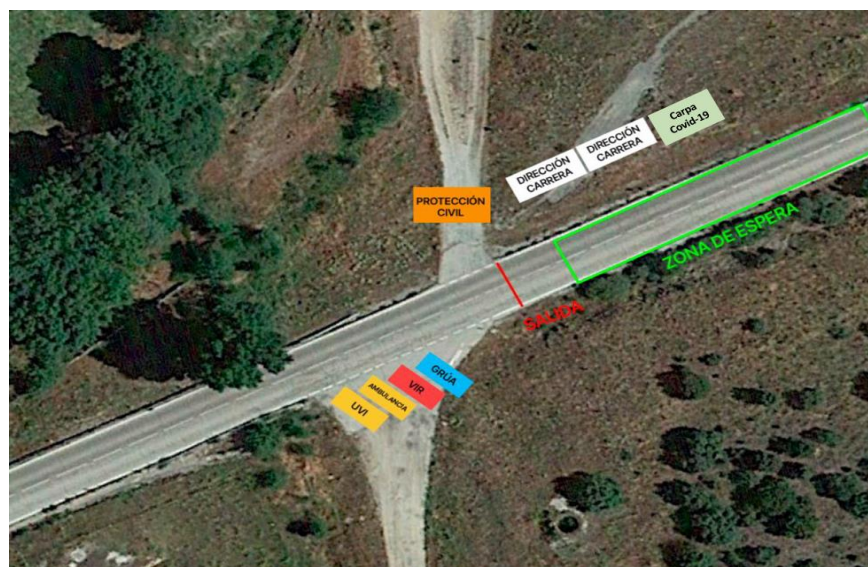

6.- HORARIO ENTREGA DE DOCUMENTACIÓN Y VERIFICACIONES TÉCNICAS (SÁBADO) - SÓLO REGULARIDAD

La **entrega de documentación** de la prueba y dorsales se hará siguiendo el horario el mismo horario de control previo Covid-19 (Ver punto 7).



**TRAMO CRONOMETRADO EN
SUBIDA
"I SUBIDA AL PICO DE SAN PEDRO"
27 Y 28 DE NOVIEMBRE DE 2020**



Las **verificaciones técnicas** empezarán a realizarse a las 7:00h siguiendo este orden en la ubicación facilitada en el anterior punto.

Nº	HORA
28	7:00
71	7:02
70	7:04
69	7:06
68	7:08
67	7:10
66	7:12
65	7:14
64	7:16
63	7:18
62	7:20
61	7:22
60	7:24
59	7:26
58	7:28

7.- UBICACIÓN Y HORARIO DE CONTROL PREVIO COVID-19 (SÁBADO)

Dentro de los protocolos anti Covid-19 todos los pilotos participantes deberán efectuar un control personal de temperatura corporal, así como firmar un documento de declaración de responsabilidad. Para ello, deberán personarse en:

Lugar: Carpa de organización instalada en la línea de salida.



Hora: sábado 28 de Noviembre a partir de las 6:30 h. (horario específico a continuación)

**TRAMO CRONOMETRADO EN
SUBIDA
"I SUBIDA AL PICO DE SAN PEDRO"**

27 Y 28 DE NOVIEMBRE DE 2020

Nº	HORA	Nº	HORA	Nº	HORA
71	6:30	46	6:55	21	7:20
70	6:31	45	6:56	20	7:21
69	6:32	44	6:57	19	7:22
68	6:33	43	6:58	18	7:23
67	6:34	42	6:59	17	7:24
66	6:35	41	7:00	16	7:25
65	6:36	40	7:01	15	7:26
64	6:37	39	7:02	14	7:27
63	6:38	38	7:03	12	7:28
62	6:39	37	7:04	11	7:29
61	6:40	36	7:05	10	7:30
60	6:41	35	7:06	9	7:31
59	6:42	34	7:07	8	7:32
58	6:43	33	7:08	7	7:33
57	6:44	32	7:09	6	7:34
56	6:45	31	7:10	5	7:35
55	6:46	30	7:11	4	7:36
54	6:47	29	7:12	3	7:37
53	6:48	28	7:13	2	7:38
52	6:49	27	7:14	1	7:39
51	6:50	26	7:15		
50	6:51	25	7:16		
49	6:52	24	7:17		
48	6:53	23	7:18		
47	6:54	22	7:19		

8.- UBICACIÓN PARQUE CERRADO (SÁBADO)

Después de la última manga de carrera, los vehículos bajarán neutralizados hasta establecerse en Parque Cerrado situado en la misma Carretera M-625.

FEDERACION DE AUTOMOVILISMO DE MADRID

Queda aprobado el presente
reglamento a efectos deportivos

MADRID **26-11-2020**